

PARCELA UNO

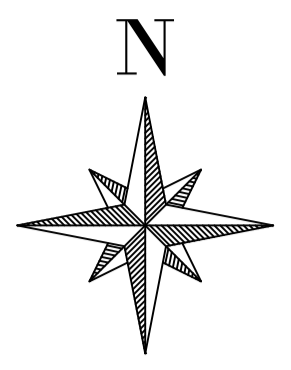

FUNDO EL GUAPE O LOS HUAPES

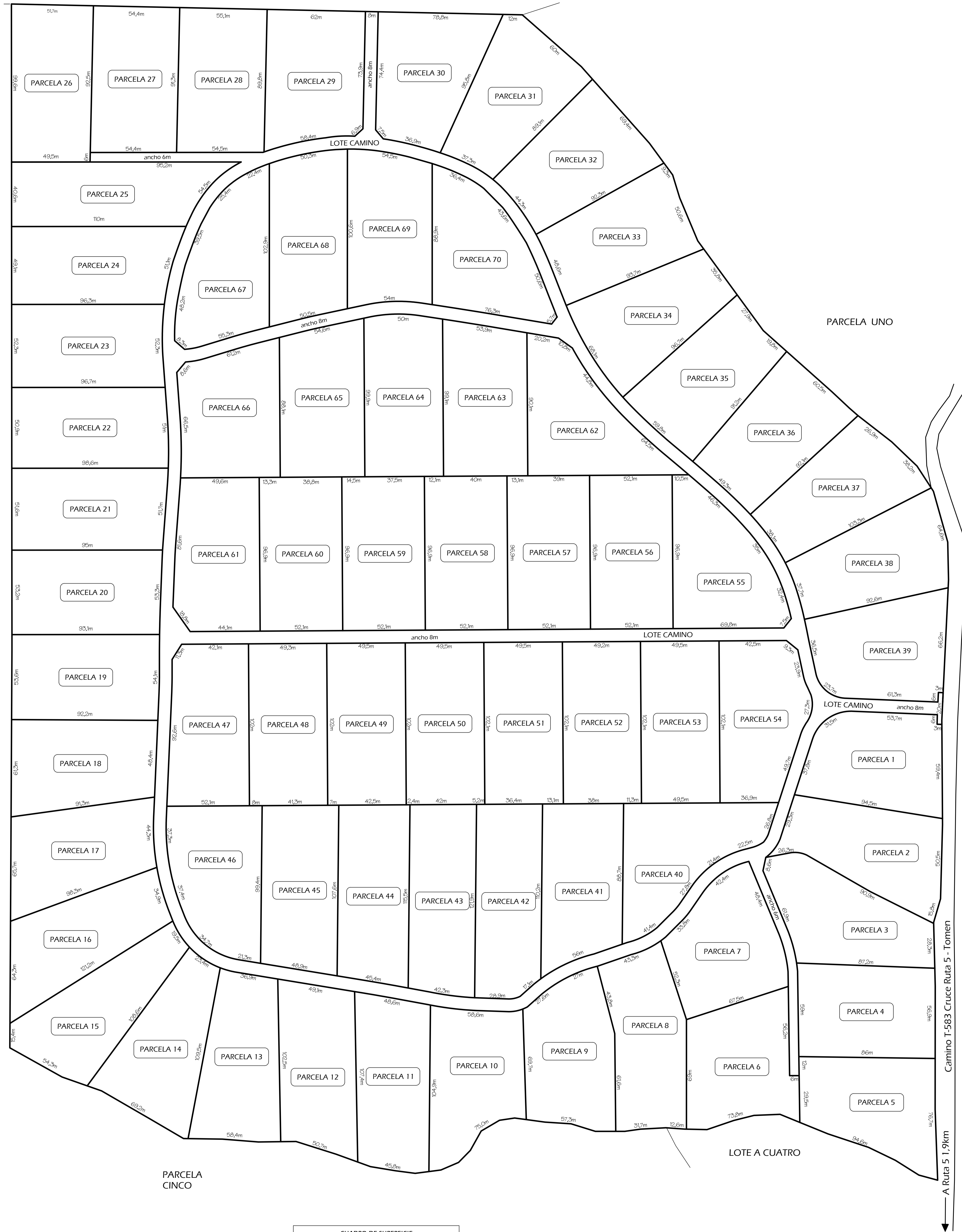

CUADRO DE SUPERFICIE	
SITUACIÓN ACTUAL	
NOMBRE DE PREDIO	SUPERFICIE PARCELA (ha)
RESTO DEL PREDIO	37,200 ha
PARCELA CUATRO	
TOTAL	37,200 ha

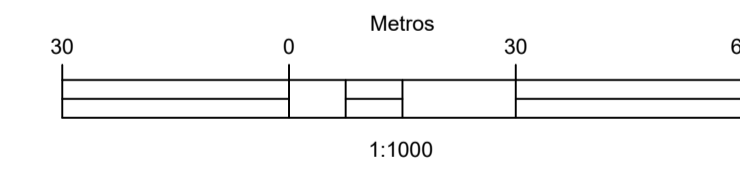

PLANO UBICACIÓN

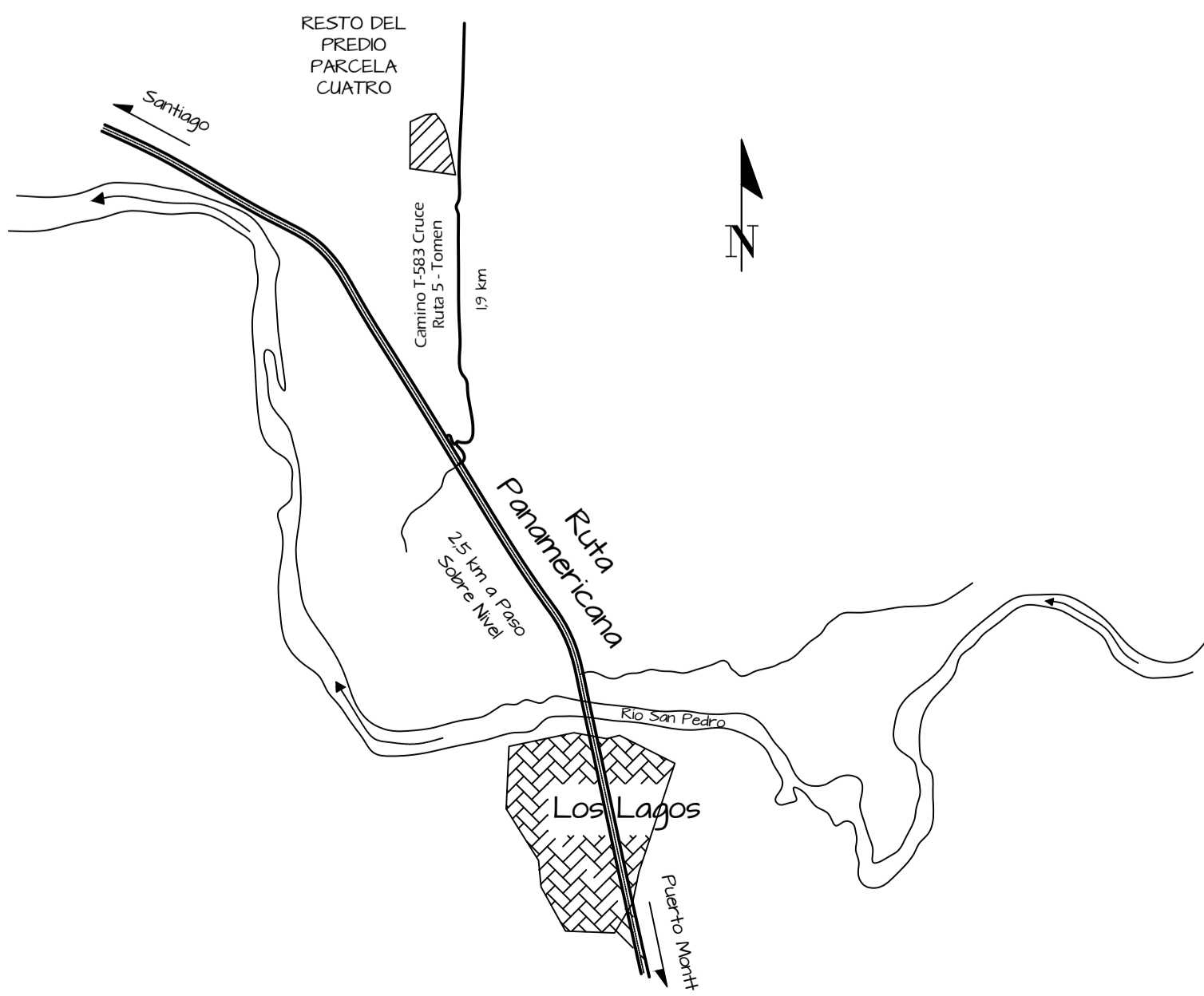

SITUACIÓN PROPUESTA		SITUACIÓN PROPUESTA	
NOMBRE DE PREDIO	SUPERFICIE PARCELA (ha)	NOMBRE DE PREDIO	SUPERFICIE PARCELA (ha)
PARCELA 1	0,500 ha	PARCELA 41	0,500 ha
PARCELA 2	0,502 ha	PARCELA 42	0,500 ha
PARCELA 3	0,500 ha	PARCELA 43	0,500 ha
PARCELA 4	0,500 ha	PARCELA 44	0,500 ha
PARCELA 5	0,501 ha	PARCELA 45	0,500 ha
PARCELA 6	0,500 ha	PARCELA 46	0,500 ha
PARCELA 7	0,500 ha	PARCELA 47	0,504 ha
PARCELA 8	0,500 ha	PARCELA 48	0,503 ha
PARCELA 9	0,500 ha	PARCELA 49	0,505 ha
PARCELA 10	0,500 ha	PARCELA 50	0,505 ha
PARCELA 11	0,500 ha	PARCELA 51	0,504 ha
PARCELA 12	0,500 ha	PARCELA 52	0,502 ha
PARCELA 13	0,500 ha	PARCELA 53	0,505 ha
PARCELA 14	0,500 ha	PARCELA 54	0,506 ha
PARCELA 15	0,500 ha	PARCELA 55	0,504 ha
PARCELA 16	0,500 ha	PARCELA 56	0,504 ha
PARCELA 17	0,500 ha	PARCELA 57	0,504 ha
PARCELA 18	0,500 ha	PARCELA 58	0,504 ha
PARCELA 19	0,500 ha	PARCELA 59	0,504 ha
PARCELA 20	0,500 ha	PARCELA 60	0,504 ha
PARCELA 21	0,500 ha	PARCELA 61	0,504 ha
PARCELA 22	0,500 ha	PARCELA 62	0,503 ha
PARCELA 23	0,500 ha	PARCELA 63	0,503 ha
PARCELA 24	0,500 ha	PARCELA 64	0,503 ha
PARCELA 25	0,500 ha	PARCELA 65	0,503 ha
PARCELA 26	0,500 ha	PARCELA 66	0,503 ha
PARCELA 27	0,500 ha	PARCELA 67	0,500 ha
PARCELA 28	0,500 ha	PARCELA 68	0,506 ha
PARCELA 29	0,509 ha	PARCELA 69	0,504 ha
PARCELA 30	0,506 ha	PARCELA 70	0,504 ha
PARCELA 31	0,507 ha	LOTE CAMINO	2,071 ha
PARCELA 32	0,507 ha		
PARCELA 33	0,500 ha		
PARCELA 34	0,500 ha		
PARCELA 35	0,500 ha		
PARCELA 36	0,500 ha		
PARCELA 37	0,501 ha		
PARCELA 38	0,501 ha		
PARCELA 39	0,504 ha		
PARCELA 40	0,500 ha		
SUBTOTAL TOTAL	20,038 ha	SUBTOTAL TOTAL	17,162 ha
TOTAL	37,200 ha		

ANTECEDENTES DEL INMUEBLE	
Registro en Conservador de Bienes Raíces de Los Lagos	
Nombre	RESTO DEL PREDIO PARCELA CUATRO
Inscripción	Fs. 1522 N° 1991 Año 2022
ROL SII	ROL S.I.I. 240-43 de Los Lagos
PROPIETARIO SOCIEDAD	
SOCIEDAD DE INVERSIONES RIQUELME Y OPORTO SpA R.U.T. N° 76.938.623-8	

ROTULADO	
UBICACIÓN	PLANO 1 DE 1
Región	Los Ríos
Provincia	Valdivia
Comuna	Los Lagos
Sector	Pancul
Dirección	S/N
Referencia Cartográfica	J. Técnico Ejecutor
Proyección Huso WGS 1984 zona 18 Sur	Daniilo Flores C.
Origen de la información Topográfica	C.I. N° 17.296.986-0
Levantamiento con sistemas GNSS modo RTK	Constructor Civil
Escala 1:1.000 ISO A0	Febrero 2023